

Piano operativo specifico della procedura concorsuale previsto dal Protocollo per lo svolgimento dei concorsi pubblici del 15/04/2021, adottato dalla Funzione Pubblica, in attuazione del DPCM 14 gennaio 2021.



Comune di Alba Adriatica

**CONCORSO PUBBLICO PER ESAMI PER LA COPERTURA DI
NR.2 POSTI DI AGENTE DI POLIZIA MUNICIPALE
CATEGORIA C, POSIZIONE ECONOMICA C1 – A TEMPO
INDETERMINATO E PIENO – AREA DI VIGILANZA CCNL
FUNZIONI LOCALI CON RISERVA DI NR. UN POSTO A
FAVORE DEI VOLONTARI DELLE FORZE ARMATE, AI SENSI
DELL'ART.1014 COMMA 4 E DELL'ART.678 COMMA 9 DEL
D.LGS. 66/2010**

30/03/2022

COMUNE DI ALBA ADRIATICA	Piano operativo specifico previsto dal protocollo per lo svolgimento dei concorsi pubblici del 15/04/2021. Concorso pubblico per esami per la copertura di nr.2 posti di agente di polizia municipale categoria c, posizione economica c1 – a tempo indeterminato e pieno – area di vigilanza ccnl funzioni locali.	30/03/2022
--------------------------------	---	------------

FORMALIZZAZIONE DEL DOCUMENTO

Firme:

Datore di lavoro: Antonietta CASCIOTTI 

Responsabile Servizio Prevenzione e Protezione: Roberto MANCINI



Il Rappresentante dei Lavoratori per la Sicurezza: Daniele STRACCIA



COMUNE DI ALBA ADRIATICA	Piano operativo specifico previsto dal protocollo per lo svolgimento dei concorsi pubblici del 15/04/2021. Concorso pubblico per esami per la copertura di nr.2 posti di agente di polizia municipale categoria c, posizione economica c1 – a tempo indeterminato e pieno – area di vigilanza ccnl funzioni locali.	30/03/2022
--------------------------------	---	------------

SPECIFICA CONCORSO

PROCEDURA CONCORSUALE	CONCORSO PUBBLICO PER ESAMI PER LA COPERTURA DI NR.2 POSTI DI AGENTE DI POLIZIA MUNICIPALE CATEGORIA C, POSIZIONE ECONOMICA C1 – A TEMPO INDETERMINATO E PIENO – AREA DI VIGILANZA CCNL FUNZIONI LOCALI CON RISERVA DI NR. UN POSTO A FAVORE DEI VOLONTARI DELLE FORZE ARMATE, AI SENSI DELL’ART.1014 COMMA 4 E DELL’ART.678 COMMA 9 DEL D.LGS. 66/2010
DATA DI SVOLGIMENTO	14/04/2022 – Prova fisica: alle ore 9:30 inizio identificazione dei candidati presenti. 21/04/2022 - Prova scritta: alle ore 9.30 inizio identificazione dei candidati presenti. Prova orale - La data della prova orale sarà comunicata mediante pubblicazione sul sito web del comune di Alba Adriatica sezione amministrazione trasparente sotto sezione bandi di concorso almeno 20 giorni prima della data fissata.
SEDE DI SVOLGIMENTO	PROVA FISICA - Palestra della Scuola Primaria dell’Istituto Comprensivo Statale “Enrico Fermi” - Via Duca D’Aosta - Alba Adriatica (TE) PROVA SCRITTA - Aula Magna – “Benedetto Croce “ Università Degli Studi di Teramo - Via Renato Balzarini, 1 - Teramo (TE) PROVA ORALE - Sede Biblioteca Comunale – Villa Flaiani - Via Roma, 32 – Alba Adriatica (TE)

COMUNE DI ALBA ADRIATICA	Piano operativo specifico previsto dal protocollo per lo svolgimento dei concorsi pubblici del 15/04/2021. Concorso pubblico per esami per la copertura di nr.2 posti di agente di polizia municipale categoria c, posizione economica c1 – a tempo indeterminato e pieno – area di vigilanza ccnl funzioni locali.	30/03/2022
--------------------------------	---	------------

REQUISITI DELL'AREA CONCORSUALE

REQUISITO	PROVA ORALE		PROVA SCRITTA		PROVA FISICA		NOTE
	<input checked="" type="checkbox"/> Si	<input type="checkbox"/> No	<input checked="" type="checkbox"/> Si	<input type="checkbox"/> No	<input checked="" type="checkbox"/> Si	<input type="checkbox"/> No	
Disponibilità adeguata viabilità e trasporto pubblico locale	<input checked="" type="checkbox"/> Si	<input type="checkbox"/> No	<input checked="" type="checkbox"/> Si	<input type="checkbox"/> No	<input checked="" type="checkbox"/> Si	<input type="checkbox"/> No	
Disponibilità di aree per parcheggio candidati con particolari esigenze	<input checked="" type="checkbox"/> Si	<input type="checkbox"/> No	<input checked="" type="checkbox"/> Si	<input type="checkbox"/> No	<input checked="" type="checkbox"/> Si	<input type="checkbox"/> No	SONO DISPONIBILI PARCHEGGI RISERVATI AI DISABILI NELLA STRUTTURA SEGNALATI CON APPOSITI CARTELLI
Disponibilità di ingressi riservati ai candidati	<input checked="" type="checkbox"/> Si	<input type="checkbox"/> No	<input checked="" type="checkbox"/> Si	<input type="checkbox"/> No	<input checked="" type="checkbox"/> Si	<input type="checkbox"/> No	PER I CANDIDATI SONO STATI INDIVIDUATI PERCORSI UNIDIREZIONALI PER L'INGRESSO E L'USCITA NELL'AREA CONCORSUALE
Presenza di servizi igienici	<input checked="" type="checkbox"/> Si	<input type="checkbox"/> No	<input checked="" type="checkbox"/> Si	<input type="checkbox"/> No	<input checked="" type="checkbox"/> Si	<input type="checkbox"/> No	LA POSIZIONE È INDICATA NELLA PLANIMETRIA
Presenza di dispenser con soluzione igienizzante nell'area antistante l'aula concorsuale e i servizi igienici	<input checked="" type="checkbox"/> Si	<input type="checkbox"/> No	<input checked="" type="checkbox"/> Si	<input type="checkbox"/> No	<input checked="" type="checkbox"/> Si	<input type="checkbox"/> No	I DISPENSER SI TROVANO: NELLA POSTAZIONE DISTRIBUZIONE/CAMBIO MASCHERINA, NELLA POSTAZIONE DI IDENTIFICAZIONE, ALL'INGRESSO DEI SERVIZI IGIENICI
Planimetrie indicanti i flussi di transito nell'area concorsuale percorsi per raggiungere l'aula	<input checked="" type="checkbox"/> Si	<input type="checkbox"/> No	<input checked="" type="checkbox"/> Si	<input type="checkbox"/> No	<input checked="" type="checkbox"/> Si	<input type="checkbox"/> No	LE PLANIMETRIE SONO APPOSTE NELL'AREA CONCORSUALE E SONO ALLEGATE AL PIANO
Planimetrie delle aule con disposizione posti e wc	<input checked="" type="checkbox"/> Si	<input type="checkbox"/> No	<input checked="" type="checkbox"/> Si	<input type="checkbox"/> No	<input checked="" type="checkbox"/> Si	<input type="checkbox"/> No	LE PLANIMETRIE SONO APPOSTE NELL'AREA CONCORSUALE E SONO ALLEGATE AL PIANO
Presenza di termoscanner	<input checked="" type="checkbox"/> Si	<input type="checkbox"/> No	<input checked="" type="checkbox"/> Si	<input type="checkbox"/> No	<input checked="" type="checkbox"/> Si	<input type="checkbox"/> No	SARANNO PRESENTI OPERATORI MUNITI DI TERMOSCANNER ALL'INGRESSO DELLE TRE SEDI CONCORSUALI.
Postazione di identificazione dei candidati dotata di divisorii in plexiglass	<input checked="" type="checkbox"/> Si	<input type="checkbox"/> No	<input checked="" type="checkbox"/> Si	<input type="checkbox"/> No	<input checked="" type="checkbox"/> Si	<input type="checkbox"/> No	È PRESENTE UN'UNICA POSTAZIONE DI IDENTIFICAZIONE DOTATA DI BARRIERE IN PLEXIGLASS CON UNA FINESTRA PER IL PASSAGGIO DEI DOCUMENTI
Postazione di identificazione dei candidati distanziate di 2.25 m una dall'altra	<input checked="" type="checkbox"/> Si	<input type="checkbox"/> No	<input checked="" type="checkbox"/> Si	<input type="checkbox"/> No	<input checked="" type="checkbox"/> Si	<input type="checkbox"/> No	SONO PRESENTI DUE POSTAZIONI DI IDENTIFICAZIONE DOTATE DI BARRIERE IN PLEXIGLASS CON UNA FINESTRA PER IL PASSAGGIO DEI DOCUMENTI
Presenza di gel	<input checked="" type="checkbox"/> Si	<input type="checkbox"/> No	<input checked="" type="checkbox"/> Si	<input type="checkbox"/> No	<input checked="" type="checkbox"/> Si	<input type="checkbox"/> No	I DISPENSER SI TROVANO:

COMUNE DI ALBA ADRIATICA	Piano operativo specifico previsto dal protocollo per lo svolgimento dei concorsi pubblici del 15/04/2021. Concorso pubblico per esami per la copertura di nr.2 posti di agente di polizia municipale categoria c, posizione economica c1 – a tempo indeterminato e pieno – area di vigilanza ccnl funzioni locali.	30/03/2022
--------------------------------	---	------------

igienizzante nelle postazioni di identificazione							NELLA POSTAZIONE DISTRIBUZIONE/CAMBIO MASCHERINA, NELLA POSTAZIONE DI IDENTIFICAZIONE E ALL'INGRESSO DEI SERVIZI IGIENICI
Nelle aule di concorso rispetto della distanza di 2,25 m in tutte le direzioni tra le postazioni	<input checked="" type="checkbox"/> Si	<input type="checkbox"/> No	<input checked="" type="checkbox"/> Si	<input type="checkbox"/> No	<input checked="" type="checkbox"/> Si	<input type="checkbox"/> No	NELL'AULA E NELLA PALESTRA SONO PREDISPOSTE LE POSTAZIONI PER I CANDIDATI, LA COMMISSIONE E IL PUBBLICO A DISTANZA DI 2,25 METRI L'UNA DALL'ALTRA
Elevato livello di aerazione	<input checked="" type="checkbox"/> Si	<input type="checkbox"/> No	<input checked="" type="checkbox"/> Si	<input type="checkbox"/> No	<input checked="" type="checkbox"/> Si	<input type="checkbox"/> No	DURANTE L'EFFETTUAZIONE DELLA PROVA È GARANTITO UN CONTINUO RICAMBIO D'ARIA ATTRAVERSO L'APERTURA DELLE FINESTRE DEL LOCALE
Impianto di aerazione meccanica con esclusione del ricircolo di aria	<input checked="" type="checkbox"/> Si	<input type="checkbox"/> No	<input checked="" type="checkbox"/> Si	<input type="checkbox"/> No	<input checked="" type="checkbox"/> Si	<input type="checkbox"/> No	IMPIANTO DI AERAZIONE MECCANICA NON PRESENTE. IL RICAMBIO D'ARIA VERRÀ EFFETTUATO ATTRAVERSO L'APERTURA DELLE FINESTRE DEL LOCALE PER PROVA ORALE, PER LA PROVA FISICA SARA EFFETTUATO ATTRAVERSO L'APERTURA DELLE PORTE
Locale autonomo e isolato per isolare sintomatici	<input checked="" type="checkbox"/> Si	<input type="checkbox"/> No	<input checked="" type="checkbox"/> Si	<input type="checkbox"/> No	<input checked="" type="checkbox"/> Si	<input type="checkbox"/> No	IL LOCALE INDIVIDUATO È SITUATO AL PRIMO PIANO PER LA PROVA ORALE, IN UNA STANZA ADIACENTE ALLA SEDE CONCURSALE PER LA PROVA FISICA, E PER LA PROVA SCRITTA.
Avere pavimentazione e strutture verticali facilmente sanificabili	<input checked="" type="checkbox"/> Si	<input type="checkbox"/> No	<input checked="" type="checkbox"/> Si	<input type="checkbox"/> No	<input checked="" type="checkbox"/> Si	<input type="checkbox"/> No	

REQUISITI DI ACCESSO TRANSITO E USCITA DALL'AREA

I flussi e i percorsi di accesso e movimento nell'area concorsuale (ingresso nell'area concorsuale - ingresso nell'area di transito per registrazione dei partecipanti - ingresso nell'aula concorsuale - organizzazione delle sedute - uscita dei candidati dall'aula e dall'area concorsuale) sono organizzati e regolamentati in modalità a senso unico, anche mediante apposita cartellonistica orizzontale e verticale di carattere prescrittivo, informativo e direzionale. I percorsi di entrata e uscita sono separati e correttamente identificati.

COMUNE DI ALBA ADRIATICA	Piano operativo specifico previsto dal protocollo per lo svolgimento dei concorsi pubblici del 15/04/2021. Concorso pubblico per esami per la copertura di nr.2 posti di agente di polizia municipale categoria c, posizione economica c1 – a tempo indeterminato e pieno – area di vigilanza ccnl funzioni locali.	30/03/2022
--------------------------------	---	------------

REQUISITO	PROVA ORALE		PROVA SCRITTA		PROVA FISICA	
	<input checked="" type="checkbox"/> Si	<input type="checkbox"/> No	<input checked="" type="checkbox"/> Si	<input type="checkbox"/> No	<input checked="" type="checkbox"/> Si	<input type="checkbox"/> No
Presenza di ingressi/ uscite riservati ai candidati	<input checked="" type="checkbox"/> Si	<input type="checkbox"/> No	<input checked="" type="checkbox"/> Si	<input type="checkbox"/> No	<input checked="" type="checkbox"/> Si	<input type="checkbox"/> No
Presenza di ingressi/ uscite riservati agli addetti	<input checked="" type="checkbox"/> Si	<input type="checkbox"/> No	<input checked="" type="checkbox"/> Si	<input type="checkbox"/> No	<input type="checkbox"/> Si	<input checked="" type="checkbox"/> No
Percorsi di entrata e uscita separati	<input checked="" type="checkbox"/> Si	<input type="checkbox"/> No	<input checked="" type="checkbox"/> Si	<input type="checkbox"/> No	<input checked="" type="checkbox"/> Si	<input type="checkbox"/> No
Planimetrie indicanti i flussi di transito nell'area concorsuale e i percorsi per raggiungere l'aula	<input checked="" type="checkbox"/> Si	<input type="checkbox"/> No	<input checked="" type="checkbox"/> Si	<input type="checkbox"/> No	<input checked="" type="checkbox"/> Si	<input type="checkbox"/> No

REQUISITI DEI CANDIDATI E DEL PUBBLICO

I candidati ed il pubblico dovranno:

- 1) presentarsi da soli e senza alcun tipo di bagaglio (salvo situazioni eccezionali, da documentare);
- 2) non presentarsi presso la sede concorsuale se affetti da uno o più dei seguenti sintomi:
 - a) temperatura superiore a 37,5°C e brividi;
 - b) tosse di recente comparsa;
 - c) difficoltà respiratoria;
 - d) perdita improvvisa dell'olfatto (anosmia) o diminuzione dell'olfatto (iposmia), perdita del gusto (ageusia) o alterazione del gusto (disgeusia);
 - e) mal di gola.
- 3) non presentarsi presso la sede concorsuale se sottoposto alla misura della quarantena o isolamento domiciliare fiduciario e/o al divieto di allontanamento dalla propria dimora/abitazione come misura di prevenzione della diffusione del contagio da COVID - 19;
- 4) presentare all'atto dell'ingresso nell'area concorsuale una delle certificazioni verdi COVID-19 (Green Pass) che attestano una delle seguenti condizioni:
 - a) avvenuta vaccinazione anti-SARS-CoV-2, al termine del prescritto ciclo;
 - b) avvenuta guarigione da COVID-19, con contestuale cessazione dell'isolamento prescritto in seguito ad infezione da SARS-CoV-2, disposta in ottemperanza ai criteri stabiliti con le circolari del Ministero della Salute;
 - c) effettuazione di test antigenico rapido nelle ultime 48 ore o molecolare nelle ultime 72 ore con esito negativo al virus SARS-CoV-2;
 - d) somministrazione della prima dose di vaccino la quale ha validità dal quindicesimo giorno successivo alla somministrazione stessa fino alla data prevista per il

COMUNE DI ALBA ADRIATICA	Piano operativo specifico previsto dal protocollo per lo svolgimento dei concorsi pubblici del 15/04/2021. Concorso pubblico per esami per la copertura di nr.2 posti di agente di polizia municipale categoria c, posizione economica c1 – a tempo indeterminato e pieno – area di vigilanza ccnl funzioni locali.	30/03/2022
--------------------------------	---	------------

completamento del ciclo vaccinale, che deve essere indicata nella certificazione all'atto del rilascio.

5) indossare obbligatoriamente, dal momento dell'accesso all'area concorsuale sino all'uscita, i facciali filtranti FFP2 messi a disposizione dall'amministrazione organizzatrice.

Gli obblighi di cui ai numeri 2 e 3 devono essere oggetto di un'apposita autodichiarazione da prodursi ai sensi degli artt. 46 e 47 del DPR 445/2000.

Qualora una o più delle sopraindicate condizioni non dovesse essere soddisfatta, ovvero in caso di rifiuto a produrre l'autodichiarazione, sarà inibito l'ingresso del candidato nell'area concorsuale.

Tutti i candidati devono essere muniti di dispositivi di protezione delle vie aeree. A tale fine le amministrazioni rendono disponibili per i candidati il necessario numero di facciali filtranti FFP2. I candidati devono indossare obbligatoriamente ed esclusivamente le mascherine fornite dall'amministrazione, prevedendo in caso di rifiuto l'impossibilità di partecipare alla prova. L'amministrazione fornisce indicazioni sul corretto utilizzo delle mascherine (copertura delle vie aeree, naso e bocca), sulla loro eventuale sostituzione e successivo smaltimento. Non deve essere consentito in ogni caso nell'area concorsuale l'uso di mascherine chirurgiche, facciali filtranti e mascherine di comunità in possesso del candidato. Gli operatori di vigilanza e addetti all'organizzazione e all'identificazione dei candidati nonché i componenti delle commissioni esaminatrici devono essere muniti di facciali filtranti FFP2/FFP3 privi di valvola di espirazione.

Il personale addetto alle varie attività concorsuali e i membri delle commissioni esaminatrici devono esibire la certificazione verde (GREEN PASS).

Qualora un candidato presenti una temperatura superiore ai 37,5 C° o dichiarasse sintomatologia riconducibile al Covid-19, verrà invitato ad allontanarsi dall'area concorsuale.

ORGANIZZAZIONE DELLE POSTAZIONI

All'interno dell'area concorsuale sono individuate le seguenti postazioni:

– **Postazione 1. Misurazione febbre**

La misurazione della temperatura verrà effettuata con termoscanner.

– **Postazione 2. Distribuzione/cambio mascherine dei candidati**

Un operatore guida i candidati al corretto cambio della mascherina. La postazione è costituita da un banco con dispenser di gel igienizzante, scatola con facciali filtranti FFP2 e contenitore di raccolta delle mascherine usate. Nella postazione sono collocati i cartelli relativi alla corretta igiene delle mani e al corretto utilizzo della mascherina.

COMUNE DI ALBA ADRIATICA	Piano operativo specifico previsto dal protocollo per lo svolgimento dei concorsi pubblici del 15/04/2021. Concorso pubblico per esami per la copertura di nr.2 posti di agente di polizia municipale categoria c, posizione economica c1 – a tempo indeterminato e pieno – area di vigilanza ccnl funzioni locali.	30/03/2022
--------------------------------	---	------------

– **Postazione 3. Postazione per l'identificazione**

Costituita da piano con divisorio in plexiglass e finestra per il passaggio dei documenti. Sul piano è posizionato un dispenser di gel igienizzante con cartellonistica per la corretta igiene delle mani. L'operatore invita i candidati all'igienizzazione delle mani prima e dopo le operazioni di identificazione e/o consegna e/o ricezione di materiale concorsuale.

– **Postazione 4. Aule concorsuali**

Allestita come da planimetria allegata. All'ingresso e all'uscita sono posizionati dispenser di gel igienizzante con cartellonistica per la corretta igiene delle mani. I percorsi sono segnalati attraverso segnaletica orizzontale e planimetria interna.

All'interno dell'area concorsuale saranno collocati i cartelli indicanti:

- i percorsi di entrata/ uscita
- l'obbligo di mantenimento della distanza di 2,25 m in ogni punto all'interno dell'area
- divieto volumi alti e toni concitati

Nei servizi igienici sono collocati:

- cartello per la corretta igiene delle mani
- cartello per il corretto lavaggio delle mani

MODALITÀ DI ACCESSO DEI CANDIDATI E DEL PUBBLICO

I candidati dovranno recarsi all'ingresso delle seguenti sedi:

Palestra della Scuola Primaria dell'Istituto Comprensivo Statale "Enrico Fermi" - Via Duca D'Aosta - Alba Adriatica (TE) (PROVA FISICA) il giorno 14/04/2022 alle ore 9.30.

Aula Magna "Benedetto Croce" Università Degli Studi di Teramo - Via Renato Balzarini, 1 - Teramo (TE) (PROVA SCRITTA) il giorno 21/04/2022 alle ore 09:30.

Sede Biblioteca Comunale – Villa Flaiani - Via Roma, 32 – Alba Adriatica (TE) (PROVA ORALE)

La data della prova orale sarà comunicata mediante pubblicazione sul sito web del comune di alba adriatica sezione amministrazione trasparente sotto sezione bandi di concorso almeno 20 giorni prima della data fissata.

Prima di entrare nell'area concorsuale, i candidati si sottopongono alla misurazione della temperatura con termoscanner, sotto la supervisione di un operatore dell'amministrazione. I candidati con temperatura corporea < 37,5°, mantenendo la distanza di 2,25 metri l'uno dall'altro, procederanno al cambio mascherina. Il candidato rispettando le indicazioni dell'operatore, dovrà nell'ordine:

COMUNE DI ALBA ADRIATICA	Piano operativo specifico previsto dal protocollo per lo svolgimento dei concorsi pubblici del 15/04/2021. Concorso pubblico per esami per la copertura di nr.2 posti di agente di polizia municipale categoria c, posizione economica c1 – a tempo indeterminato e pieno – area di vigilanza ccnl funzioni locali.	30/03/2022
--------------------------------	---	------------

- togliere la propria mascherina e smaltirla nell'apposito contenitore;
- igienizzarsi le mani;
- prendere e indossare una mascherina tra quelle messe a disposizione dall'amministrazione;
- igienizzarsi le mani.

Non è assolutamente consentito nell'area concorsuale l'uso di mascherine chirurgiche, facciali filtranti e mascherine di comunità in possesso del candidato.

A questo punto il candidato può accedere all'interno dell'area concorsuale. Seguendo il percorso segnalato e le indicazioni del personale, il candidato raggiunge la postazione di identificazione. Al termine della procedura di identificazione il candidato entrerà nell'aula di concorso in cui occuperà la postazione indicata dall'operatore.

Tutti i percorsi di accesso e di esodo sono riportati nelle planimetrie disposte nell'area concorsuale e nell'aula di concorso.

Le modalità di accesso del pubblico nell'area concorsuale e nell'aula concorso sono le stesse previste per i candidati. L'ingresso del pubblico avverrà dopo l'ingresso dei candidati.

MODALITÀ DI EFFETTUAZIONE DELL'IDENTIFICAZIONE

La postazione dell'operatore addetto all'identificazione dei candidati è dotata di divisorio in plexiglass e di finestra per il passaggio dei documenti di riconoscimento e concorsuali del candidato. La postazione di identificazione è dotata di dispenser di gel idroalcolico. L'operatore invita i candidati a procedere all'igienizzazione delle mani prima e dopo le operazioni di identificazione e/o consegna e/o ricezione di materiale concorsuale. Deve essere garantita l'identificazione prioritaria, anche mediante postazioni dedicate, delle donne in stato di gravidanza, dei candidati con disabilità e dei candidati richiedenti tempi aggiuntivi. Presso le postazioni di identificazione dovranno essere resi disponibili appositi dispenser di gel idroalcolico. Gli operatori invitano i candidati a procedere all'igienizzazione delle mani prima e dopo le operazioni di identificazione e/o consegna e/o ricezione di materiale concorsuale. Per le operazioni di identificazione, le amministrazioni rendono disponibili penne che verranno igienizzate dopo ogni utilizzo per i candidati.

COMUNE DI ALBA ADRIATICA	Piano operativo specifico previsto dal protocollo per lo svolgimento dei concorsi pubblici del 15/04/2021. Concorso pubblico per esami per la copertura di nr.2 posti di agente di polizia municipale categoria c, posizione economica c1 – a tempo indeterminato e pieno – area di vigilanza ccnl funzioni locali.	30/03/2022
--------------------------------	---	------------

MODALITÀ DI POSIZIONAMENTO ALL'INTERNO DELL'AULA CONCURSUALE

Per la prova scritta ogni candidato avrà una postazione assegnata situata a una distanza, in tutte le direzioni, di almeno 2,25 metri l'una dall'altra. Per la prova orale l'aula concorsuale è dotata di 1 postazione per il candidato, 6 postazioni per la commissione e 5 postazioni per il pubblico (una riservata al candidato in attesa di sostenere la prova), situate a una distanza, in tutte le direzioni, di almeno 2,25 metri l'una dall'altra. Per la prova fisica l'aula concorsuale è dotata di una postazione per il candidato, 5 postazioni per la commissione e 10 postazioni per il pubblico e i candidati in attesa di sostenere la prova. I candidati entreranno uno alla volta nell'aula concorsuale; questo sistema garantirà un ingresso e un esodo ordinato.

MODALITÀ DI SVOLGIMENTO DELLA PROVA

Durante la prova scritta e orale è vietato ogni spostamento, anche minimo, degli elementi della postazione. I candidati, una volta raggiunta la postazione loro assegnata, dovranno rimanere seduti per tutto il periodo antecedente la prova, per la prova fisica il candidato avrà un percorso definito per la prova di salto in lungo e la prova di trazione. Una volta terminata la prova i candidati saranno autorizzati all'uscita. Durante l'orario d'esame sarà permesso l'allontanamento dalla propria postazione esclusivamente per recarsi ai servizi igienici o per altri motivi indifferibili. Anche il pubblico potrà spostarsi esclusivamente per recarsi ai servizi igienici o per abbandonare l'aula, e comunque, solo prima dell'ingresso del candidato o dopo l'uscita.

Per l'intera durata della prova scritta e orale i candidati devono obbligatoriamente mantenere il facciale filtrante FFP2. Per la prova fisica sarà consentito togliere il facciale filtrante FFP2 solo per il tempo necessario per la prova fisica. Deve essere vietato il consumo di alimenti a eccezione delle bevande, di cui i candidati potranno munirsi preventivamente.

Durante le prove gli addetti al controllo dovranno sempre essere muniti di facciale filtrante, circolare solo nelle aree e nei percorsi indicati ed evitare di permanere in prossimità dei candidati a distanze inferiori a 2,25 metri.

UTILIZZO SERVIZI IGIENICI

L'utilizzo dei servizi igienici da parte dei candidati sarà consentito solo dopo aver effettuato l'ingresso nell'aula concorsuale. I servizi igienici saranno essere puliti e sanificati. L'accesso dei

COMUNE DI ALBA ADRIATICA	Piano operativo specifico previsto dal protocollo per lo svolgimento dei concorsi pubblici del 15/04/2021. Concorso pubblico per esami per la copertura di nr.2 posti di agente di polizia municipale categoria c, posizione economica c1 – a tempo indeterminato e pieno – area di vigilanza ccnl funzioni locali.	30/03/2022
--------------------------------	---	------------

candidati dovrà essere limitato dal personale addetto, al fine di evitare sovraffollamenti all'interno dei suddetti locali.

MODALITÀ DI DEFLUSSO

Alla conclusione della prova i candidati ed il pubblico saranno invitati ad uscire dall'aula seguendo i percorsi prestabiliti. La procedura di deflusso dei candidati dalle aule concorsi dovrà essere gestita in maniera ordinata scaglionando e invitando all'uscita i candidati, ordinandoli per singola fila e progressivamente. Dovrà essere prioritariamente garantito il deflusso dei candidati con disabilità e delle donne in stato di gravidanza. L'esodo dei restanti candidati dovrà essere espletato in maniera ordinata al fine di garantire la distanza interpersonale tra i candidati di almeno metri 2,25.

GESTIONE CANDIDATO E PUBBLICO CON SINTOMATOLOGIA COVID

Qualora un candidato/pubblico, al momento dell'accesso nell'area concorsuale, presenti, alla misurazione, una temperatura superiore ai 37,5°C o dichiarasse sintomatologia riconducibile al Covid-19, verrà invitato ad allontanarsi dall'area concorsuale.

In caso di soggetti sintomatici, con sintomi insorti nel corso della prova, è prevista l'accoglienza e l'isolamento all'interno di un locale autonomo e isolato (nelle vicinanze delle tre differenti aule concorsuali).

Ci sarà la disponibilità di un locale autonomo e isolato, ubicato prima dell'accesso alle aule concorso dei candidati, ove realizzare il servizio sanitario di pre-triage ovvero (in caso mancanza del servizio di pre-triage) accogliere e isolare gli eventuali soggetti sintomatici (sintomi insorti nel corso delle prove), raggiungibile attraverso un percorso separato ed isolato da quello dei candidati diretti alle aule concorso, per evitare la diffusione del contagio e garantire la privacy del soggetto a rischio, rinviando a quanto detto sopra per la descrizione delle finalità e dell'operatività del pre-triage e della necessità di garantire l'accoglienza e l'isolamento dei predetti soggetti.

COMUNE DI ALBA ADRIATICA	Piano operativo specifico previsto dal protocollo per lo svolgimento dei concorsi pubblici del 15/04/2021. Concorso pubblico per esami per la copertura di nr.2 posti di agente di polizia municipale categoria c, posizione economica c1 – a tempo indeterminato e pieno – area di vigilanza ccnl funzioni locali.	30/03/2022
--------------------------------	---	------------

MISURE DI PREVENZIONE E PROTEZIONE DEI LAVORATORI E DEI COMPONENTI DELLA COMMISSIONE ESAMINATRICE

Gli operatori di vigilanza e addetti all'organizzazione e all'identificazione dei candidati, nonché, i componenti delle commissioni esaminatrici, saranno muniti di facciali filtranti FFP2/FFP3, privi di valvola di espirazione, e presenteranno una delle certificazioni verdi COVID-19 (Green Pass base).

Durante le prove gli addetti al controllo dovranno sempre essere muniti di facciale filtrante, circolare solo nelle aree e nei percorsi indicati ed evitare di permanere in prossimità dei candidati a distanze inferiori a 2,25 metri.

I lavoratori addetti alle varie attività concorsuali e i membri delle commissioni esaminatrici entreranno e usciranno dall'area concorsuale tramite aree di ingresso e uscita a loro dedicate (indicate nella planimetria ove presenti). Prima di accedere alle aree dedicate allo svolgimento del concorso, si sottoporranno a una adeguata igiene delle mani per poi indossare il dispositivo di protezione che sarà indossato durante l'intero svolgimento delle prove concorsuali.

Il personale addetto all'organizzazione concorsuale e i componenti delle commissioni esaminatrici saranno formati adeguatamente sull'attuazione del presente protocollo.

Prima di accedere alle aree dedicate allo svolgimento del concorso, i lavoratori si sottoporranno a una adeguata igiene delle mani per poi indossare il dispositivo di protezione che dovrà essere indossato durante l'intero svolgimento della prova concorsuale. Le medesime cautele trovano applicazione rispetto ai membri delle commissioni esaminatrici.

Le amministrazioni assicurano che il personale addetto all'organizzazione concorsuale e i componenti delle commissioni esaminatrici siano formati adeguatamente sull'attuazione del presente protocollo.

COMUNE DI ALBA ADRIATICA	Piano operativo specifico previsto dal protocollo per lo svolgimento dei concorsi pubblici del 15/04/2021. Concorso pubblico per esami per la copertura di nr.2 posti di agente di polizia municipale categoria c, posizione economica c1 – a tempo indeterminato e pieno – area di vigilanza ccnl funzioni locali.	30/03/2022
--------------------------------	---	------------

INDIVIDUAZIONE DEL PERSONALE ADDETTO

RUOLO	N° ADDETTI	DPI
Misurazione febbre, distribuzione/cambio mascherine e gestione della fila per evitare assembramenti. L'operatore dovrà inoltre allontanare eventuali candidati con temperatura > 37,5°	1 operatore dell'amministrazione	FFP2 VISIERA GUANTI
Identificazione	1 fino a un massimo 2 operatore dell'amministrazione	FFP2
Vigilanza all'interno dell'aula concorsuale con indicazione della postazione da occupare ai candidati	2 membri della commissione	FFP2
Personale addetto alla pulizia e sanificazione dei servizi igienici e della postazione del candidato (per la prova fisica)	1 operatore ditta di pulizie esterna	FFP2 GUANTI VISIERA CAMICE/TUTA CALZATURE ANTISCIVOLO

BONIFICA, SANIFICAZIONE E DISINFEZIONE

Gli ambienti utilizzati saranno puliti, disinfettati e sanificati nel rispetto delle norme vigenti in materia. In particolare sono previste:

- la bonifica preliminare dell'area concorsuale nel suo complesso valida per l'intera durata della sessione/i giornaliera/e;
- la pulizia giornaliera;
- la sanificazione e disinfezione, tra una sessione e l'altra e al termine delle stesse, delle aule concorso e delle postazioni dei candidati, ivi comprese le postazioni informatiche dei locali, degli ambienti, degli arredi, delle maniglie;
- la pulizia, sanificazione e disinfezione dei servizi igienici da effettuarsi con personale qualificato, dotato di idonei prodotti. All'interno degli stessi dovrà essere sempre garantito sapone liquido, igienizzante, salviette e pattumiere. L'accesso dei candidati dovrà essere limitato dal personale addetto, al fine di evitare sovraffollamenti all'interno dei suddetti locali.

COMUNE DI ALBA ADRIATICA	Piano operativo specifico previsto dal protocollo per lo svolgimento dei concorsi pubblici del 15/04/2021. Concorso pubblico per esami per la copertura di nr.2 posti di agente di polizia municipale categoria c, posizione economica c1 – a tempo indeterminato e pieno – area di vigilanza ccnl funzioni locali.	30/03/2022
--------------------------------	---	------------

MISURE DI EMERGENZA

Le presenti misure tendono a perseguire i seguenti obiettivi:

- affrontare l'emergenza fin dal primo insorgere per contenere gli effetti e riportare rapidamente la situazione in condizioni di normale esercizio;
- pianificare le azioni necessarie per proteggere le persone sia all'interno che all'esterno;
- prevenire o limitare i danni all'ambiente e alle proprietà;
- coordinare i servizi di emergenza.

Provvedere alle procedure di gestione dell'emergenza - piano di emergenza ed evacuazione (secondo le normative vigenti);

ADDETTI ALLA GESTIONE DELLE EMERGENZE

Nominativo	Ruolo
Daniela D'Ambrosio o sostituto	Addetto allarme di evacuazione
Daniele D'Ambrosio o sostituto	Coordinatore dell'emergenza
Daniela D'Ambrosio o sostituto	Addetto chiamata di soccorso
Massimo Marconi o sostituto	Controllo operazioni di evacuazione
Massimo Marconi o sostituto	Addetto assistenza disabili

NORME GENERALI DI EVACUAZIONE

Diramato l'allarme o accertatisi dell'insorgere di una emergenza:

- Abbandonare immediatamente i locali utilizzando i percorsi di emergenza individuati
- Diramare l'allarme agli occupanti dei locali in cui ci si trova
- Evitare di soffermarsi per recuperare oggetti personali
- Non tentare di compiere operazioni non autorizzate che potrebbero aggravare la situazione di pericolo
- Attenersi a quanto disposto nel presente piano di emergenza
- Verificare che all'interno dei locali interessati dall'emergenza non vi siano intrappolate delle persone e nel caso si verifichi questa eventualità comunicarlo ai soccorritori
- Interdire l'accesso nei locali in cui si verifica l'emergenza alle persone non autorizzate e non addestrate per fronteggiare le situazioni di pericolo

NORME DI COMPORTAMENTO IN CASO DI TERREMOTO

- Mantenere la calma tenendo anche presente che i terremoti durano pochi secondi;
- Non fare gesti avventati, uscire solo al termine della scossa di terremoto stando attenti ai

COMUNE DI ALBA ADRIATICA	Piano operativo specifico previsto dal protocollo per lo svolgimento dei concorsi pubblici del 15/04/2021. Concorso pubblico per esami per la copertura di nr.2 posti di agente di polizia municipale categoria c, posizione economica c1 – a tempo indeterminato e pieno – area di vigilanza ccnl funzioni locali.	30/03/2022
--------------------------------	---	------------

- vetri rotti e alle macerie che si possono trovare per terra;
- Uscire fuori solo se non si devono usare le scale che sono le strutture più delicate in un edificio, non utilizzare assolutamente le scale;
 - Cercare riparo sotto strutture solide come architravi dell'edificio o sotto dei robusti tavoli;
 - Se ci è possibile chiudere gli impianti della luce, del gas e dell'acqua per evitare, in caso di rottura degli impianti, pericolose e fastidiose perdite;
 - Se ci si reca in strada non affollarsi e non creare ostacolo ai mezzi di soccorso; limitare al minimo indispensabile le telefonate per le ore immediatamente successive al sisma in modo di lasciare libere le linee telefoniche per reali esigenze di soccorso, così come è necessario limitare l'uso di automobili soltanto per reali esigenze di emergenza ai fini di evitare ingorghi.

NORME DI COMPORTAMENTO IN CASO DI INCENDIO

- Intervenire solo su focolai di piccola entità e comunque assicurarsi sempre una via di fuga prima di intervenire;
- Se le fiamme non sono domate nell'arco di pochissimi minuti, abbandonare il luogo di propagazione delle fiamme e allertare i soccorsi;
- Evitare che personale non addestrato o comunque non autorizzato intervenga per domare le fiamme;
- Fare evacuare i non addetti e in generale tutti gli occupati dello stabile in modo rapido, ordinato e controllato attenendosi alla segnaletica di sicurezza e alle disposizioni impartite dagli incarichi e dal datore di lavoro durante le esercitazioni periodiche di evacuazione;
- Se ci sono persone ustionate, ferite o intossicate chiamare il soccorso al numero 118;
- A fine emergenza e domate le fiamme (se si è trattato di piccoli focolai) controllare accuratamente la perfetta efficienza della rete di distribuzione del gas, energia elettrica, il corretto funzionamento dei sistemi di sicurezza, per eventuali dubbi consultare i vigili del fuoco;
- Nel caso siano stati adoperati gli estintori portatili a polvere e a co2, aerare bene i locali ed eliminare per quanto possibile le polveri;
- Provvedere immediatamente a contattare il fornitore del servizio di manutenzione degli estintori per poter ricaricare e collaudare i mezzi estinguenti.

NORME DI COMPORTAMENTO IN CASO DI INFORTUNIO O MALORE

- Contattare immediatamente l'emergenza pubblica per il pronto soccorso al numero 118
- Astenersi scrupolosamente dal compiere qualsiasi intervento di primo soccorso all'infortunato se non si hanno delle specifiche esperienze formative sull'argomento
- Evitare affollamento e confusione nei pressi dell'infortunato
- Collaborare attivamente e in maniera pacata con gli incaricati al pronto soccorso attenendosi alle loro disposizioni in materia

COMUNE DI ALBA ADRIATICA	Piano operativo specifico previsto dal protocollo per lo svolgimento dei concorsi pubblici del 15/04/2021. Concorso pubblico per esami per la copertura di nr.2 posti di agente di polizia municipale categoria c, posizione economica c1 – a tempo indeterminato e pieno – area di vigilanza ccnl funzioni locali.	30/03/2022
--------------------------------	---	------------

INFORMAZIONE E FORMAZIONE SUL CONTENUTO DEL PIANO

PER I CANDIDATI

- opuscolo informativo (CONSULTABILE SULLA PAGINE WEB (<https://www.comune.alba-adriatica.te.it/Amministrazione-Trasparente/Bandi-di-concorso>))
- planimetrie
- cartellonistica

PER GLI OPERATORI

- consegna piano operativo
- effettuazione incontro con compilazione apposito verbale.

COMUNE DI
ALBA
ADRIATICA

Piano operativo specifico previsto dal protocollo per lo svolgimento dei concorsi pubblici del 15/04/2021.
Concorso pubblico per esami per la copertura di nr.2 posti di agente di polizia municipale categoria c, posizione economica c1 – a tempo indeterminato e pieno – area di vigilanza ccnl funzioni locali.

30/03/2022

CARTELLONISTICA PER L'AREA CONCORSUALE

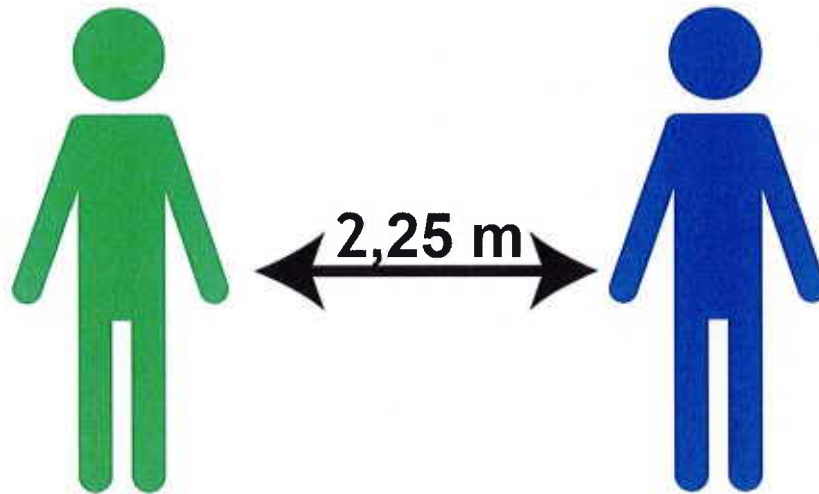

**MANTENERE
LA DISTANZA
DI 2,25 METRI
TRA UNA PERSONA
E L'ALTRA**

COMUNE DI
ALBA
ADRIATICA

Piano operativo specifico previsto dal protocollo per lo svolgimento dei concorsi pubblici del 15/04/2021.
Concorso pubblico per esami per la copertura di nr.2 posti di agente di polizia municipale categoria c, posizione economica c1 – a tempo indeterminato e pieno – area di vigilanza ccnl funzioni locali.

30/03/2022



**EVITARE
VOLUMI ALTI E
TONI
CONCITATI**

COMUNE DI
ALBA
ADRIATICA

Piano operativo specifico previsto dal protocollo per lo svolgimento dei concorsi pubblici del 15/04/2021.
Concorso pubblico per esami per la copertura di nr.2 posti di agente di polizia municipale categoria c, posizione economica c1 – a tempo indeterminato e pieno – area di vigilanza ccnl funzioni locali.

30/03/2022

COME INDOSSARE LA MASCHERINA

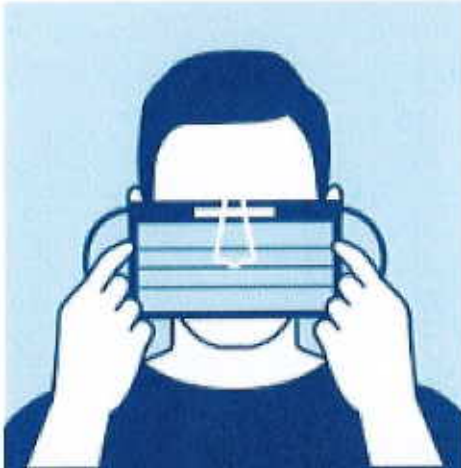

Tenere con entrambe le mani la mascherina dai lati con lo stringinaso verso il basso portandolo al viso a coprire naso e bocca



Aggiustare la posizione della mascherina sul volto cercando di non toccare il tessuto portando gli elastici dietro l'orecchio



Posizionare le dita di entrambe le mani sulla parte superiore dello stringinaso e modellarlo muovendosi verso le sue estremità



Verifica la tenuta del respiratore sul viso prima di entrare nell'area di lavoro. Espirare rapidamente. Se viene avvertita perdita aggiustare il respiratore

NOTA: per maggiori dettagli fare riferimento alle specifiche istruzioni fornite con i prodotti

CARTELLONISTICA IGIENIZZANTE



Come **frizionare** le mani con la soluzione alcolica?

**USA LA SOLUZIONE ALCOLICA PER L'IGIENE DELLE MANI!
LAVALE CON ACQUA E SAPONE SOLTANTO SE VISIBILMENTE SPORCHE!**

 Durata dell'intera procedura: **20-30 secondi**



1a

Versare nel palmo della mano una quantità di soluzione sufficiente per coprire tutta la superficie delle mani.



1b



2

frizionare le mani palmo contro palmo



3

il palmo destro sopra il dorso sinistro intrecciando le dita tra loro e viceversa



4

palmo contro palmo intrecciando le dita tra loro



5

dorso delle dita contro il palmo opposto tenendo le dita strette tra loro



6

frizione rotazionale del pollice sinistro stretto nel palmo destro e viceversa



7

frizione rotazionale, in avanti ed indietro con le dita della mano destra strette tra loro nel palmo sinistro e viceversa



8

...una volta asciutte, le tue mani sono sicure.

WORLD ALLIANCE
10th PATIENT SAFETY

WHO acknowledges the H&K Chair, Université de Genève (UoG), in particular the members of the Infection Control Programme, for their active participation in developing this material.
October 2020, version 1



World Health Organization

All reasonable precautions have been taken by the World Health Organization to ensure the reliability of the information contained in this document. However, the published material is being distributed without warranty of any kind and no responsibility is accepted. The responsibility for the interpretation and use of the material lies with the reader. We do not intend that the World Health Organization be taken for damage arising from its use.

COMUNE DI
ALBA
ADRIATICA

Piano operativo specifico previsto dal protocollo per lo svolgimento dei concorsi pubblici del 15/04/2021.
Concorso pubblico per esami per la copertura di nr.2 posti di agente di polizia municipale categoria c, posizione economica c1 – a tempo indeterminato e pieno – area di vigilanza ccnl funzioni locali.

30/03/2022

CARTELLO COME LAVARSI LE MANI



Come lavarsi le mani con acqua e sapone?



LAVA LE MANI CON ACQUA E SAPONE, SOLTANTO SE VISIBILMENTE SPORCHE! ALTRIMENTI, SCEGLI LA SOLUZIONE ALCOLICA!

 Durata dell'intera procedura: **40-60 secondi**



Bagna le mani con l'acqua



applica una quantità di sapone sufficiente per coprire tutta la superficie delle mani



friziona le mani palmo contro palmo



il palmo destro sopra il dorso sinistro intrecciando le dita tra loro e viceversa



palmo contro palmo intrecciando le dita tra loro



dorso delle dita contro il palmo opposto tenendo le dita strette tra loro



frizione rotazionale del pollice sinistro stretto nel palmo destro e viceversa



frizione rotazionale, in avanti ed indietro con le dita della mano destra strette tra loro nel palmo sinistro e viceversa



Risciacqua le mani con l'acqua



asciuga accuratamente con una salvietta monouso



usa la salvietta per chiudere il rubinetto



...una volta asciutto, le tue mani sono sicure

WORLD ALLIANCE
PATIENT SAFETY

WHO riconosce che l'Organizzazione di Genova (OIG), in particolare le members of the Infection Control Programme, ha fatto attive partecipazioni in developing the material (October 2008, see also 1)



All materials have been reviewed by the World Health Organization to ensure the information contained in the document is accurate. The published material is being distributed without warranty of any kind other expressed or implied. The responsibility for the interpretation and use of the material lies with the reader. It is assumed that the World Health Organization is held to blame among them all.

Comune di Alba Adriatica Prot. n. 0008962 del 04-04-2022 in arrivo

{ 21 }

COMUNE DI ALBA ADRIATICA	Piano operativo specifico previsto dal protocollo per lo svolgimento dei concorsi pubblici del 15/04/2021. Concorso pubblico per esami per la copertura di nr.2 posti di agente di polizia municipale categoria c, posizione economica c1 – a tempo indeterminato e pieno – area di vigilanza ccnl funzioni locali.	30/03/2022
--------------------------------	---	------------

CARTELLONISTICA ORIZZONTALE POSTAZIONE
(MISURAZIONE FEBBRE, CAMBIO MASCHERINA, IDENTIFICAZIONE CANDIDATO)



COMUNE DI ALBA ADRIATICA	Piano operativo specifico previsto dal protocollo per lo svolgimento dei concorsi pubblici del 15/04/2021. Concorso pubblico per esami per la copertura di nr.2 posti di agente di polizia municipale categoria c, posizione economica c1 – a tempo indeterminato e pieno – area di vigilanza ccnl funzioni locali.	30/03/2022
--------------------------------	---	------------

FRECCIA DI INDICAZIONE PERCORSO



COMUNE DI ALBA ADRIATICA	Piano operativo specifico previsto dal protocollo per lo svolgimento dei concorsi pubblici del 15/04/2021. Concorso pubblico per esami per la copertura di nr.2 posti di agente di polizia municipale categoria c, posizione economica c1 – a tempo indeterminato e pieno – area di vigilanza ccnl funzioni locali.	30/03/2022
--------------------------------	---	------------

VERBALE DI FORMAZIONE DEL PERSONALE ADDETTO

Il giorno _____ dalle ore _____ alle ore _____ si è tenuto, presso la sede del COMUNE DI ALBA ADRIATICA sita in _____,

UN INCONTRO CON GLI OPERATORI SUL PIANO OPERATIVO DEL CONCORSO PUBBLICO PER ESAMI PER LA COPERTURA DI NR.2 POSTI DI AGENTE DI POLIZIA MUNICIPALE CATEGORIA C, POSIZIONE ECONOMICA C1 – A TEMPO INDETERMINATO E PIENO – AREA DI VIGILANZA CCNL FUNZIONI LOCALI.

Nel corso dell'incontro il datore di lavoro ha provveduto affinché ciascuno ricevesse un'adeguata informazione:

- organizzazione dell'area concorsuale e delle postazioni
- requisiti di accesso, transito e uscita dall'area
- requisiti dei candidati
- modalità di accesso dei candidati
- modalità di effettuazione dell'identificazione
- modalità di posizionamento all'interno dell'aula concorsuale
- modalità di svolgimento della prova
- utilizzo servizi igienici
- modalità di deflusso
- gestione di eventuali candidati con sintomatologia Covid-19
- ruolo del personale addetto
- misure di emergenza

Nella stessa occasione è stata consegnata una copia del:

- Piano operativo DEL CONCORSO PUBBLICO PER ESAMI PER LA COPERTURA DI NR.2 POSTI DI AGENTE DI POLIZIA MUNICIPALE CATEGORIA C, POSIZIONE ECONOMICA C1 – A TEMPO INDETERMINATO E PIENO – AREA DI VIGILANZA CCNL FUNZIONI LOCALI.

Il relatore si è, quindi, assicurato che il contenuto della formazione sia stata compresa dai lavoratori, e che questi abbiano acquisito le necessarie conoscenze e competenze obiettivo dell'incontro.

Il presidente della commissione Daniela D'Ambrosio _____

COMUNE DI ALBA ADRIATICA	Piano operativo specifico previsto dal protocollo per lo svolgimento dei concorsi pubblici del 15/04/2021. Concorso pubblico per esami per la copertura di nr.2 posti di agente di polizia municipale categoria c, posizione economica c1 – a tempo indeterminato e pieno – area di vigilanza ccnl funzioni locali.	30/03/2022
--------------------------------	---	------------

AUTODICHIARAZIONE CANDIDATI E PUBBLICO

DICHIARAZIONE SOSTITUTIVA DELL'ATTO DI NOTORIETA' (art. 47 D.P.R. 28 dicembre 2000 n. 445 e s.m.i.)

Il/La sottoscritt _____
nato il _____ a _____ (____),
residente in _____ (____) via _____
e domiciliato in _____ (____), via _____,
identificato a mezzo _____ nr. _____,
rilasciato da _____ in data _____.

DICHIARA SOTTO LA PROPRIA RESPONSABILITA'

ai sensi e per gli effetti 76 del D.P.R. 445/2000 e s.m.i., consapevole della responsabilità e delle conseguenze civili e penali previste in caso di rilascio di dichiarazioni mendaci e/o formazione di atti falsi e/o uso degli stessi nonché della decadenza dai benefici eventualmente conseguiti:

- di non essere sottoposto alla misura della quarantena o isolamento domiciliare fiduciario e/o al divieto di allontanamento dalla propria dimora/abitazione come misura di prevenzione della diffusione del contagio da COVID - 19;
- di non presentare alcuno di questi sintomi:
temperatura superiore a 37,5°C e brividi; tosse di recente comparsa; difficoltà respiratoria; perdita improvvisa dell'olfatto (anosmia) o diminuzione dell'olfatto (iposmia), perdita del gusto (ageusia) o alterazione del gusto (disgeusia); mal di gola.;

Il/La sottoscritto/a, ai sensi del Regolamento UE 2016/679 e del D.Lgs. 196/2003, dichiara di aver preso visione dell'informativa sul trattamento dei dati personali dei candidati al concorso, allegata al bando di selezione nonché pubblicata nel sito istituzionale dell'Ente nella sezione Bandi di Concorso dell'Amministrazione Trasparente.

LUOGO

DATA

FIRMA

COMUNE DI ALBA ADRIATICA	Piano operativo specifico previsto dal protocollo per lo svolgimento dei concorsi pubblici del 15/04/2021. Concorso pubblico per esami per la copertura di nr.2 posti di agente di polizia municipale categoria c, posizione economica c1 – a tempo indeterminato e pieno – area di vigilanza ccnl funzioni locali.	30/03/2022
--------------------------------	---	------------

PLANIMETRIA AREA CONCORSUALE – PIANO TERRA

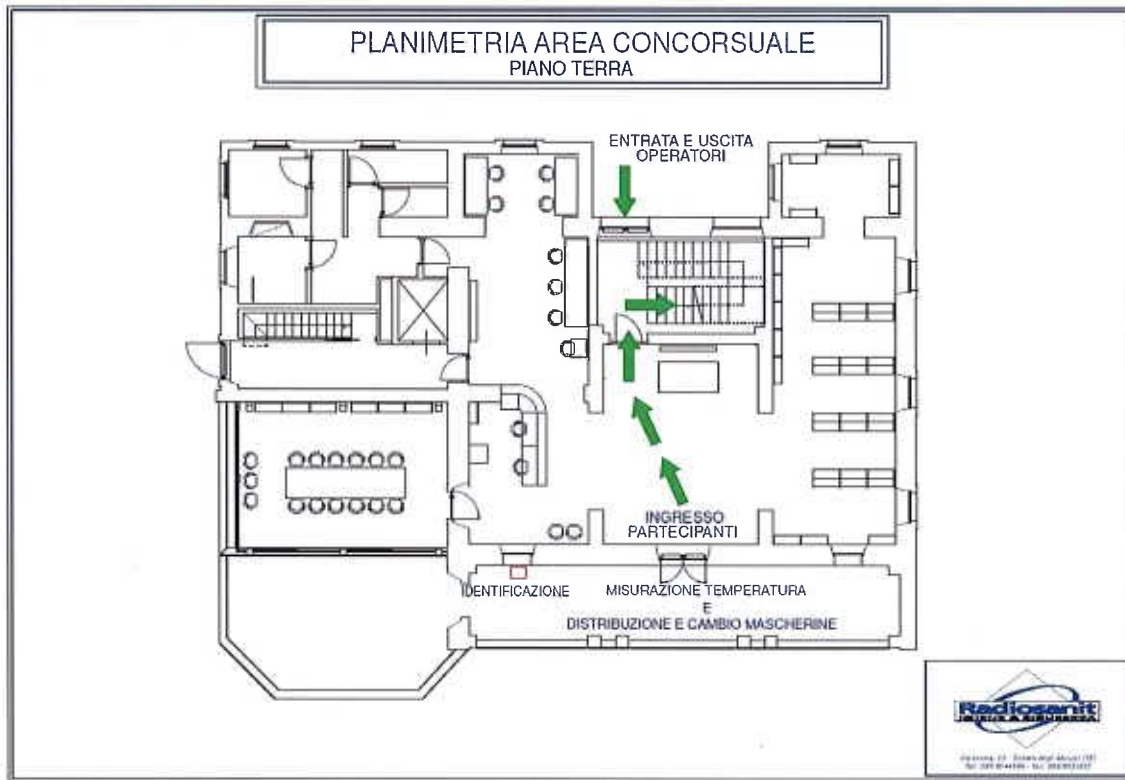

COMUNE DI ALBA ADRIATICA	Piano operativo specifico previsto dal protocollo per lo svolgimento dei concorsi pubblici del 15/04/2021 Concorso pubblico per esami per la copertura di nr.2 posti di agente di polizia municipale categoria c, posizione economica c1 - a tempo indeterminato e pieno - area di vigilanza ccnl funzioni locali.	30/03/2022
--------------------------------	---	------------

PLANIMETRIA AREA CONCURSUALE – PIANO PRIMO

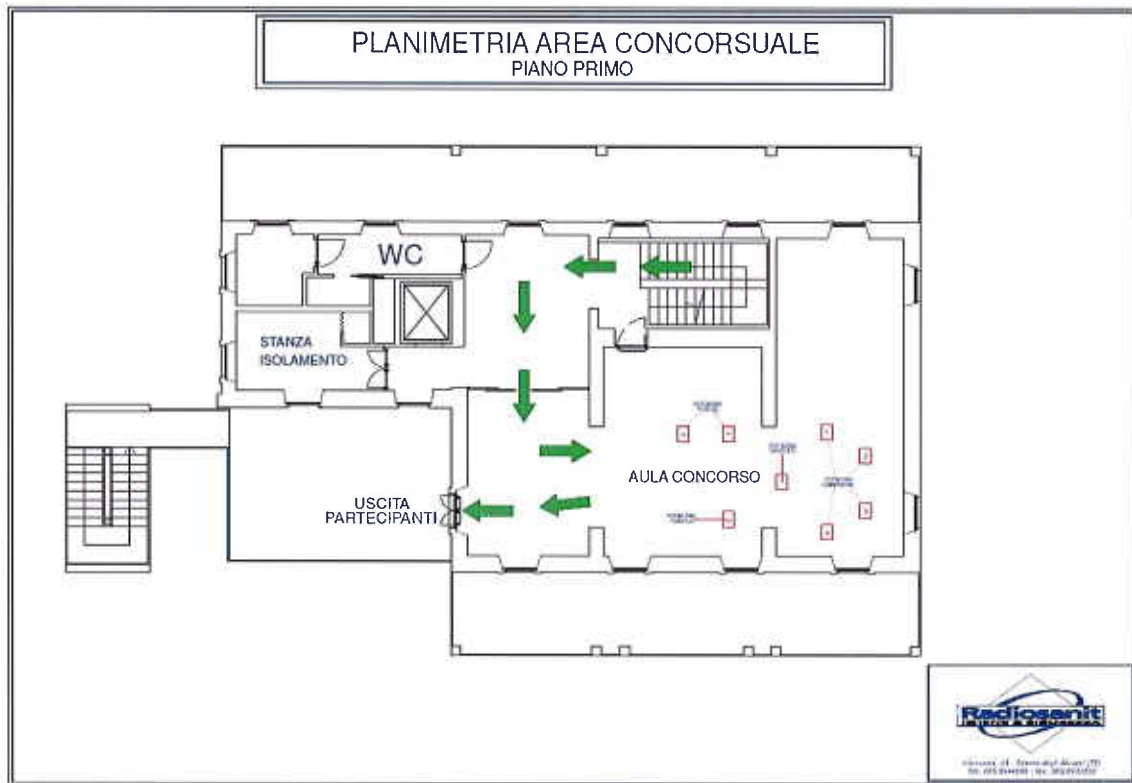

COMUNE DI ALBA ADRIATICA	Piano operativo Protocollo concorsi pubblici del 03/02/2021 Selezione ai sensi dell'art. 16 della L. n. 56/1987 per la copertura di un posto a tempo indeterminato e pieno, di un Esecutore Operativo Specializzato Categoria B Posizione economica B1	29/11/2021
--------------------------------	---	------------

Sommario

FORMALIZZAZIONE DEL DOCUMENTO	2
SPECIFICA CONCORSO	3
REQUISITI DELL'AREA CONCORSUALE	4
REQUISITI DI ACCESSO TRANSITO E USCITA DALL'AREA	5
REQUISITI DEI CANDIDATI E DEL PUBBLICO	6
ORGANIZZAZIONE DELLE POSTAZIONI	7
MODALITÀ DI ACCESSO DEI CANDIDATI E DEL PUBBLICO	8
MODALITÀ DI EFFETTUAZIONE DELL'IDENTIFICAZIONE	9
MODALITÀ DI POSIZIONAMENTO ALL'INTERNO DELL'AULA CONCORSUALE	10
MODALITÀ DI SVOLGIMENTO DELLA PROVA	10
UTILIZZO SERVIZI IGIENICI	10
MODALITÀ DI DEFLUSSO	11
GESTIONE CANDIDATO E PUBBLICO CON SINTOMATOLOGIA COVID	11
MISURE DI PREVENZIONE E PROTEZIONE DEI LAVORATORI E DEI COMPONENTI DELLA COMMISSIONE ESAMINATRICE	12
INDIVIDUAZIONE DEL PERSONALE ADDETTO	13
BONIFICA, SANIFICAZIONE E DISINFEZIONE	13
MISURE DI EMERGENZA	14
ADDETTI ALLA GESTIONE DELLE EMERGENZE	14
NORME GENERALI DI EVACUAZIONE	14
NORME DI COMPORTAMENTO IN CASO DI TERREMOTO	14
NORME DI COMPORTAMENTO IN CASO DI INCENDIO	15
NORME DI COMPORTAMENTO IN CASO DI INFORTUNIO O MALORE	15
INFORMAZIONE E FORMAZIONE SUL CONTENUTO DEL PIANO	16
CARTELLONISTICA PER L'AREA CONCORSUALE	17
CARTELLONISTICA POSTAZIONE DISTRIBUZIONE MASCHERINA	18
CARTELLONISTICA ORIZZONTALE POSTAZIONE	22
VERBALE DI FORMAZIONE DEL PERSONALE ADDETTO	24
AUTODICHIARAZIONE CANDIDATI E PUBBLICO	26
PLANIMETRIA AREA CONCORSUALE – PIANO TERRA	27
PLANIMETRIA AREA CONCORSUALE – PIANO PRIMO	28
.....	28